bonus-czystosc.pl

KLEEN PURGATIS

Czyszczenie i konserwacja wykładzin.

Redukcja kosztów i długotrwały efekt - 4 SCTR
Informacja o produktach

TÜV NORD TÜV NORD CERT GmbH DIN EN ISO 9001 Freiwillige Zertifizierung

EMAS GEPRÜFTES UMWELTMANAGEMENT

bonus-czystosc.pl

KLEEN PURGATIS

BUDICH GRUPPE

KLEEN PURGATIS

Gruntowne czyszczenie ma na celu usunięcie starych powłok woskowych i warstw ochronnych, jak również brudu i wszelkich zanieczyszczeń. Jest konieczne jako przygotowanie do nałożenia nowych warstw. Przeprowadza się je w odstępach czasu, tak aby w dłuższej perspektywie podłoga była na nowo trwale chroniona. Ponieważ czyszczenie gruntowne wymaga nie tylko dużego nakładu czasu i kosztów, lecz przedstawia również znaczne obciążenie dla środowiska. Dlatego w praktyce zaleca się - o ile to możliwe - odsunąć w czasie termin czyszczenia gruntownego odpowiednimi metodami .

Niniejsza broszura informacyjna ma na celu przybliżenie Państwu sprawdzonej technologii Firmy KLEEN Purgatis 4 SCTR.

W razie pytań lub wątpliwości proszę o kontakt pod numerem tel. 509-824-134 lub pod adresem mailowym biuro@bonus-czystosc.pl

Czyszczenie gruntowne

POWERSTRIP NEUTRA przyjazny dla środowiska

- poprzez niskie dozowanie 1:10 przy czyszczeniu gruntownym
- dzięki efektywnemu maszynowemu czyszczeniu i optymalnej koncentracji, wystarczy 0,2–0,5 % preparatu (okresowa regeneracja powłoki)
- dzięki minimalnemu zanieczyszczeniu wód
- dzięki zbędnej neutralizacji

SOLEX- renowacja powierzchni

- w celu renowacji zużytej powierzchni, nanieść koncentrat spryskiwaczem
- minimalne zanieczyszczenie wód
- zbędna neutralizacja

Wydajność środków do gruntownego czyszczenia

Standardowe produkty wymagają zazwyczaj dozowania w proporcji 1:3.
W przypadku POWER STRIP NEUTRA wystarcza stężenie 1 : 10.

Porównanie konkurencyjnych standardowych produktów z Powerstrip Neutra
Wydajność w m² z kanistra 10 L

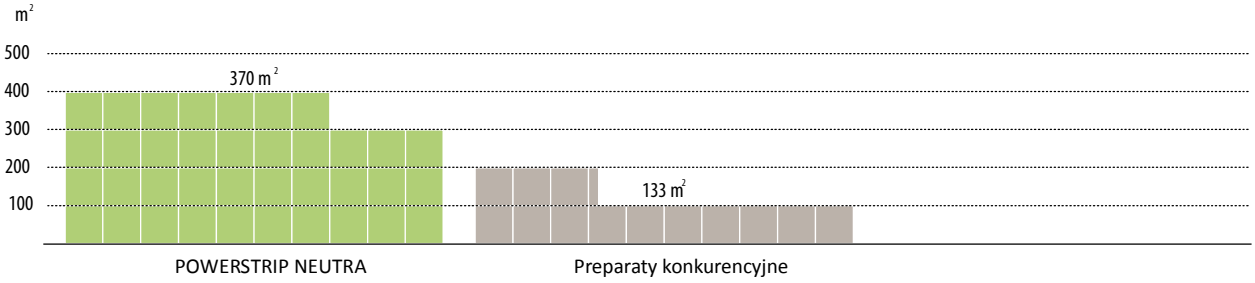

Gruntowne czyszczenie - Potrzebne kroki

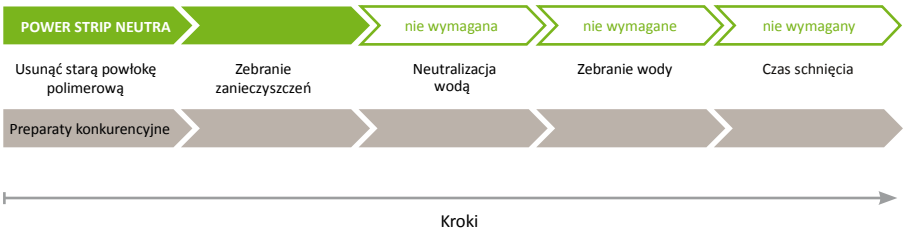

Renowacja powierzchni

SOLEX- renowacja powierzchni

- w celu renowacji zużytej powierzchni, nanieść koncentrat spryskiwaczem
- minimalne zanieczyszczenie wód
- zbędna neutralizacja
- możliwe czyszczenie punktowe metodą natryskową
- brak niepotrzebnego czyszczenia gruntownego całkowitych powierzchni
- oszczędność czasu do 50 %

Wydajność SOLEX w m² z kanistra 10 L

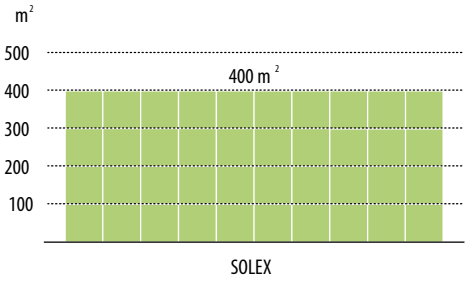

Powłoki ochronne – nakładanie

Trigomat

- wyjątkowo mocna, twarda, o długim okresie żywotności powłoka polimerowa, odporna na działanie standardowych środków do dezynfekcji powierzchni i rąk
- nałożenie cienkich warstw oznacza mniejsze zużycie
- minimalne zanieczyszczenie wód dzięki powłoce polimerowej bez dodatku soli metali
- w przypadku właściwej pielęgnacji, preparat utrzymuje się do 24 m-cy
- dzięki punktowej renowacji powierzchni nie jest wymagane coroczne gruntowne czyszczenie

Zapotrzebowanie na środki do czyszczenia i konserwacji, powierzchni 1000m2 przez okres 3 lat

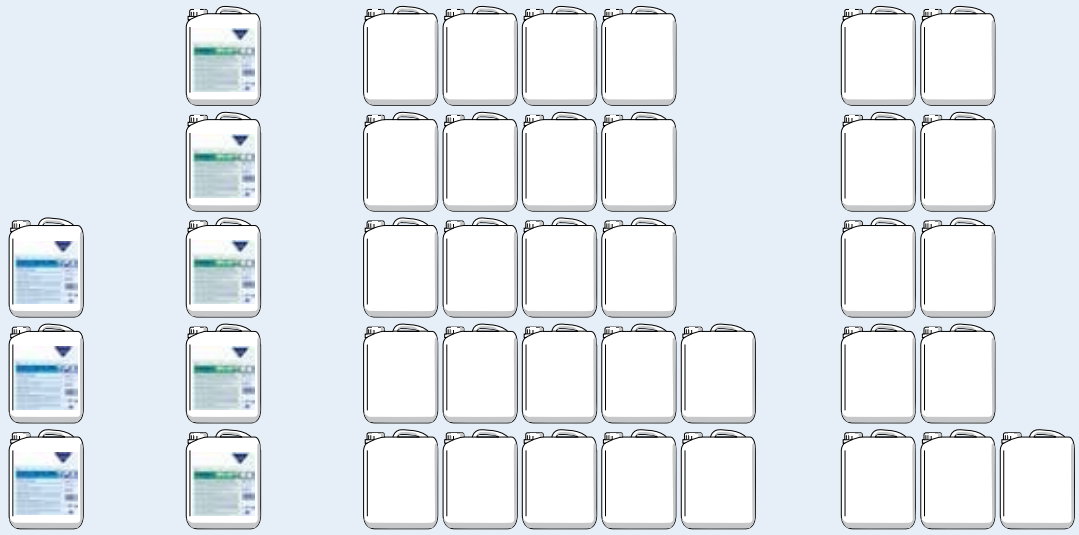

POWER STRIP NEUTRA 29,4 L | TRIGOMAT 50L | Konkurencyjne środki do gruntownego czyszczenia 225 L | Powłoki polimerowe konkurencji 112,5 L

Metoda działania KLEEN PURGATIS

Pierwsze nałożenie:
- Czyszczenie gruntowne preparatem POWER STRIP NEUTRA 1:10
- naniesienie 3 warstw Trigomatu

W drugim roku renowacji:
- czyszczenie 0,4-procentowym roztworem POWER STRIP NEUTRA
- naniesienie Trigomatu 1:1

W trzecim roku renowacji:
- czyszczenie 0,4-procentowym roztworem POWER STRIP NEUTRA

naniesienie Trigomatu 1:1

Metoda działania konkurencji

Pierwsze nałożenie:
- Czyszczenie gruntowne standardowym produktem 1:3
- naniesienie 3 warstw powłok polimerowych

W drugim roku:
- Czyszczenie gruntowne standardowym produktem 1:3
- naniesienie 3 warstw powłok polimerowych

W trzecim roku:
- Czyszczenie gruntowne standardowym produktem 1:3
- naniesienie 3 warstw powłok polimerowych

bonus-czystosc.pl

KLEEN PURGATIS

BUDICH GRUPPE

Powłoki polimerowe

BARRAGLANZ/BARRAMATT

- najwyższej jakości powłoki polimerowe odporne na ścieranie
- o właściwościach antypoślizgowych, do renowacji powierzchni
- wysoka zawartość polimerów zapewnia duże właściwości wypełniające (2 warstwy w trakcie stosowania), łatwe rozprowadzanie i szybki czas schnięcia.

Porównanie zużycia powłok polimerowych w 2-letnim cyklu na 1000 m2

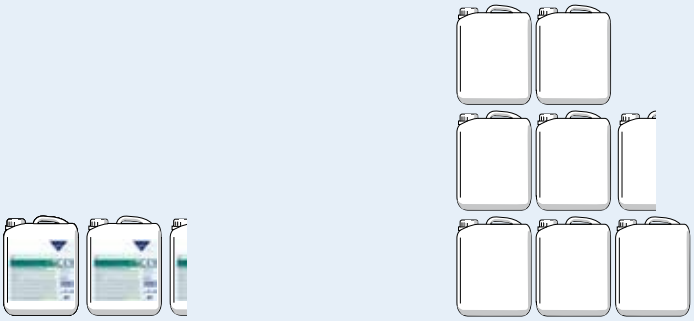

BARRAGLANZ/BARRAMATT
21,25 L

Powłoki polimerowe konkurencji
75 L

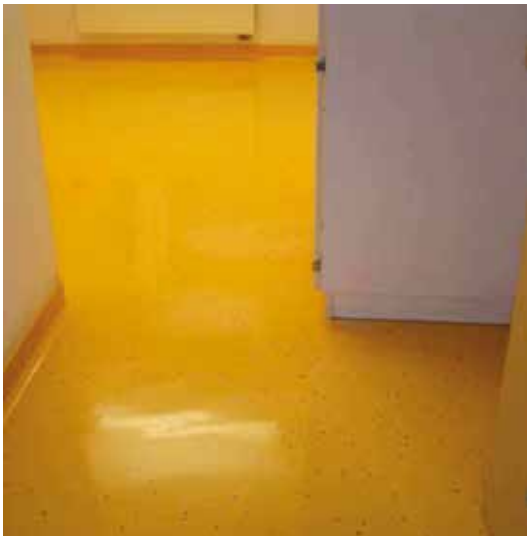

bonus-czystosc.pl

KLEEN PURGATIS

BUDICH GRUPPE

Podsumowanie

- Nadzwyczaj skuteczne środki do gruntownego czyszczenia przy niewielkiej dawce
- Szybkie usuwanie nawarstwionych powłok ochronnych woskowych i polimerowych
- Minimalne zanieczyszczenie wód
- Zbędna neutralizacja
- Trigomat można nanosić w 3 bardzo cienkich warstwach, po 12-24 m-cach ew. przeprowadzić renowację przy użyciu Solexu lub Power Strip Neutra
- Dzięki renowacji zużytej warstwy, mniejsze zużycie środków do gruntownego czyszczenia oraz powłok ochronnych (woski, polimery)
- Niewielkie zużycie preparatów do gruntownego czyszczenia i powłok polimerowych prowadzi do znacznej redukcji środków chemicznych, a tym samym do wyraźnej minimalizacji zanieczyszczenia wód
- Brak konieczności neutralizacji oznacza mniejsze zużycie energii

bonus-czystosc.pl

KLEEN PURGATIS

Bonus-czystość s.c.
Infolinia: 509-824-134
e-mail: biuro@bonus-czystosc.pl

Marcin Piechanowski – Północ
Lisowo 17
73-120 Szczecin (Chociwel)
tel. 508-278-802
e-mail: m.piechanowski@bonus-czystosc.pl

Krzysztof Mularski – Południe
Kilińskiego 30A
44-122 Gliwice
tel. 501-647-559
e-mail: k.mularski@bonus-czystosc.pl

Producent:
KLEEN PURGATIS GmbH

Dieselstraße 10
D-32120 Hiddenhausen
Fon +49 5223 9970-40
Fax +49 5223 9970-50
info@kleen-purgatis.de
www.kleen-purgatis.de

Ein Unternehmen der BUDICH GRUPPE

TÜV NORD
TÜV NORD CERT GmbH
DIN EN ISO 9001
Freiwillige Zertifizierung

EMAS

4.3.13